Sahibi: HAYDAR RÜŞDÜ ÖKTEM
Neşriyat müdürü: HAMDI NÜZHET
Adres: İzmir İkinci Beyler sokağı
Abone şartları: Seneliği 700, altı aylığı 490 kuruş
Resmî ilânlar için: Maarif cemiyeti ilânat bürosuna müracaat edilmelidir.
Hususî ilânlar: idarehande karalaştırılır
Basıldığı yer: (ANADOLU) Matbaası

ULUSAL BİRLİK

İzmirde çıkar, akşamcı siyasal gazetedir.

Yıl : 3 - No : 778 Telefon: 2776 — Çarşamba — 19 Ağustos 1936 Fiati (100) Para

Sigorta şirketinden

Dirileri ölü göstererek dolandırıcılık yapanlar yakalandılar.

Hükûmet, âsilere karşı zehirli gaz kullanıyor

Ihtilâlcıların muvakkat hükûmeti Milletler cemiyetine müracaat etti. Kanlı çarpışmalar devam ediyor

(Jur) gazetesi, Ispanya reisi cumhuruna intihar tavsiye ediyor

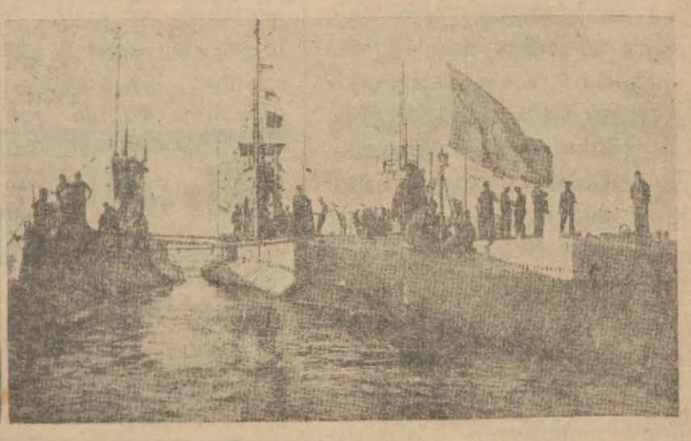

Asilerin elindeki donanma ve kurşuna dizilmeğe götürülen bir Ispanyol generalı

Paris 19 (Radyo) — Hükûmet kuvvetleri, Sen Rafael havalisindeki âsi kuvvetlere zehirli gaz bombaları atmıştır. Asilerce kurulan hükûmet, uluslar sosyetesine bir nota vererek vaziyeti anlatmıştır.

Paris, 19 (Radyo) — Hristobel Kolomp adındaki Ispanya vapuru Sen Azer limanına gelmiştir. Vapurda 344 yolcu vardır. Bunlar, Amerika'dan gelen İspanyollardır. İçlerinden, yalnız 104 kişi Ispanyava gidebilecek kadar para taşımakta, diğerleri ise parasız bulunduklarından, mukadderatları meçhul bulunmaktadır. Zira Hırstobel Kolomp Ispanya'ya gidememektedir.

Londra 19 (Radyo) — Ingiliz kızılhaç teşkilâtı, Ispanya'ya müteaddit seyyar hastaheneler göndermeğe başlamıştır.

Paris 19 (Radyo) — Jur gazetesi; Ispanya reisicumhuru Azana'nın bugünkü kanlı hadisata sebebiyet verdiğini yazmakta ve kendisini intihara davet eylemektedir.

Varşova, 19 (Radyo) — Polonya matbuatı; İspanya'ya silâh vesaire gönderdiğinden ve hattâ iane toplandığından dolayı Fransız hükûmetini şiddetle tenkid etmektedir.

Hendaye 18 (A.A) — San Sebastien memurları tarafından yapılan tahkikata göre, Biriatouyu bombardıman etmiş olan tayyarenin markası Fokkerdir. Halbuki hükûmet kuvvetlerinin elinde bu markayı taşıyan hiç bir tayyare yoktur.

Lizbon 18 (A.A)— İhtilâlcıların Burgosdaki umumî karargâhından bildirildiğine göre hükûmet kuvvetleri son günlerde gazlı bombalar kullanmağa başlamişlardır.

Lizbon 19 (Radyo)— Madrid şehrinin bombardımanı çok müthiş olmuştur. İlk defa âsi tayyareler şehir üzerinde uçarlarken, halk telâş göstermemiş fakat bombalar patlamağa başlayınca şehirde panik husule gelmiştir.

Birçok büyük binalar yıkılmış yangınlar çıkmış ve yüzlerce kişi ölmüştür.

Güreş

Dün geceki müsabakalar heyecanlı oldu

Yavuz güreş takımı ile, Izmir'li güreşçiler arasında dün gece Halkevinde müsabakalar yapılmıştır. Güreşler çok zevkli ve heyecanlı olmuş, yüzlerce meraklı, müsabakaları takip etmiştir.

Greko Romen güreşler de 4-4 ve serbest güreşte dê 1-1 berabere kalınmıştır.

Celâl Bayar

Bugün İpar kotrası ile geliyor

Celâl Bayar

Bir hafta kadar evvel, İpar kotrası ile Istanbuldan hareket eden İktısad Vekili Celâl Bayar, Erdek, Marmara adası vc Müreffteye uğramış, oradan Ayvalığa geçmiştir. İpar kotrası Ayvalık'tan da hàreket ettiğinden Vekilin bugün şehrimize gelmesi muhtemeldir. Maamafih, Kotra ile doğruca Çeşme'ye geçmeleri de ihtimal dahilindedir. Vekile, İş bankası umum müdürü Muammer Eriş refakat etmektedir.

G. Gamelen

Varşova 18 (A.A) — General Gamelen dün saat 21,25 te Oracivieden Paris'e hareket etmiştir.

Tolon'da

Ormanlar yanıyor

Paris, 19 (Radyo) — Tolon'da birkaç orman birden ateş almış ve hükûmet tarafından yangın mahalline gönderilen itfaiye, henüz bir netice elde edememiştir.

Ingiltere donanmasının manevraları

Birinci donanma Lordu Samuel Hoar manevralarda bulunmak üzere Maltaya gelecek

Malta, 19 (Radyo) — Birinci donanma Lordu Sir Samuel Hoar, bu ayın sonunda buraya gelecek ve donanmanın yapacağı harp manevralarında hazır bulunacaktır.

Sir Samuel Hoar, Ağustosun 22 sinde buradan hareket edecektir.

Ingilterenin Akdeniz filosundan bir kaç parça

Paris, 19 (Radyo) — Ingiltere'nin Akdeniz donanması, bu ayın sonlarında büyük manevralar yapacaktır.

Mısır Maliye nazırı ve kapitülasyonların ilgası

Borsada düşüklük var. Nazır endişeye mahal yoktur, dedi.

Kahire 18 (A.A) — Kapitülasyonların ilgasına ve bilhassa hazine namına yapılacak vergi cibayetlerine müteallik olan İngiliz-Mısır ihtilâfına dair olarak ortaya çıkan haberler dolayısile fiyatlarda vukua gelen tenezzül hakkında eshamı borsasında beyanatta bulunan maliye nazırı, hükûmetin vergi cibayeti salâhiyetini eline aldığı zaman son derece itidal ile hareket edeceğini beyan etmiştir.

Nazır, sözüne devamla demiştir ki :

— Biz mazide olduğu gibi ecnebilerin mesai birliğinin ehemmiyetini takdir ve teslim etmekte devam edeceğiz. Memleketimizde ne prensip itibarile nede fiilen ecnebilere karşı bir fark gözetilmiyecektir. Binaenaleyh İngiliz-Mısır muahedenamesinin bazı kimselerde uyandırmış olduğu endişelere katiyen mahal yoktur. Bu muahedenemenin ne netıceleri ne de istihdaf ettiği noktalar bu gibi endişelere mahal bırakacak mahiyette değildir.

Moskova heyecan içinde

Suikastçılar öğleden sonra muhakeme edilecek

Fransız gazeteleri, suikast teşebbüsünün doğru olmadığını yazıyorlar

Stalin yoldaş

Londra, 19 (Radyo) — Moskova bugün heyecan içindedir. Stalin ve diğer parti rüesasına karşı suikasdlar hazırlıyan Troçki, Zinoviyef ve Kamenof ile bu şebekeye dahil dört yüzden fazla maznunun muhakemelerine, bugün öğleden sonra, Moskova askerı divanı harbında başlanacaktır.

Bu sabahki bütün Moskova gazeteleri, Troçki aleyhine şiddetli neşriyatta bulunmakta ve komploda alâkaları bulunanların vatan haini muamelesi görmelerini, ağır cezalarla tecziye edilmelerini istemektedirler.

Raris, 19 (Radyo) — Troçki ve arkadaşlarının muhakemesi bugün başlıyacaktır. Gazeteler, suikasd teşebbüsünün, tamamen uydurma olduğunu yazmakta ve Troçki'nin, her gün ilerlemekte olan teşkilâtının akim bıraktırılması için böyle bir hâdise tasni edilmiş olduğunu ileri sürmektedlrler.

Hayırlı olsun

Incir piyasası bu sabah açıldı

Tüccarlar ve müstahsiller borsada toplandılar. İncir bugün ihraç edilecek

Bir incir hanında faaliyet

İlk incir mahsulü dün Nazilli, Ödemiş ve hat boyundaki diğer kasabalardan İzmir'e getirilmiştir. Mahsul 4740 kilodur ve 62 vagon içinde getirilmiştir. İncir treni geçerken hat boyundaki bütün istasyonlarda şenlik yapılmıştır.

İncir piyasası busabah saat 10 da borsada açılmıştır. Borsa salonlarında mahsus bir kalabalık vardı. Tüccarlar ve müstahsil aralarında toplantılar yapıyor, görüşmelerde bulunuyorlardı. Gazetemiz makineye verilinceye kadar henüz bir fiat teklif edilmemiştir.

İlk mahsul bugün ihraç edilecektir. Üzüm piyasası da yarın açılacaktır. Yeni mahsulün memleket; çiftçi ve tüccar için hayırlı olmasını temenni ederiz.

—(Ulusal Birlik) e Göre—

Ispanya mes'elesi ve Avrupa

Ispanya'da sağ ve sollar, yâni iki kutup çarpışıyor. Birkaç asırdanberi hiç rahat yüzü görmiyen Ispanya, geçirdiği bütün hâdiselerin kısmı âzamını tehlikesizce atlatmıştı. Çünkü onlar, dahilî hâdiselerdi .

Halbuki bugünkü vaziyet, arzettiği şekle rağmen, hakikatte siyasî ve beynelmilel bir takım unsurlarla karışmış, Avrupanın bütün dikkatini kendi üzerinde toplamıştır. Bununla da kalmıyarak sağ ve sollara taraftar devletlerin gizli gizli müzaheretlerine bile nail olmuştur.

Ispanya'nın akıbeti, Avrupa siyasî müvazenesi ve kombinezonları üzerinde umulduğundan çok fazla rol oynıyacaktır. Italya ve Almanya, Ispanya'da halk cephesi namı altında bir sollar hakimiyetinin teessüsüne şiddetle muarızdırlar. Bu takdirde Fransa'nın yanı başında gene Fransız siyaseti ile ve dolayısile İngiliz siyaseti ile eli birlik yapmış bir Ispanya hükûmeti kurulmuş olacaktır. Bu, Akdenizden başka Alman ve İtalyan dâvaları üzerinde muhakkak ki, tesirini gösterecektir.

Halbuki, general Franko'nun galebesi ve Ispanya'da Faşist bir rejimin teessüsü demek, Fransa'yı, Ispanya hudutlarında yeniden bir müdafaa kurmağa mecbur etmek, yâni üç taraftan [Almanya, İtalya ve Ispanya gibi ayni yolun yolcusu üç devlet cephesinden] bir çenbere sıkıştırmak demektir. Kaldı ki, Faşist Ispanya'ya, Italya'ya Akdenizde bazı adalar vermek vâdini bile yapmıştır. Bu adalar Cebelüttarık'a karşı bir hareket üssü olmakla beraber Fransa'nın müstemleke yoluna dikilmiş birer engel mahiyetine gireceklerdir. İngiltere, Akdenizde düşündürücü bir vaziyete düşecektir. Çünkü her hangi bir ihtimal karşısında İtalya bu adalardan istifade edeceği gibi Ispanyol donanması da artık İngiliz - Fransız cephesinde değil, İtalya cephesinde bulunacaktır .

Yâni, Ispanya mes'elesi, Habeşistandan Avrupa'ya nakledilmiş korkunç bir buhrandır.

Maça kızı

Cinaî Romn *Nakili KÂMİ ORAL*

— 198 —

Piyedoş, iki kızı da sırtına alarak yüzmüş ve mahzenden çıkarmağa muvaffak olmuştu.

Baba Anri, onu karşısında görünce, Pigaşın ne zaman Savini kasabasına giderek kendisini bulmuş olduğunu ve bu kadar çabuk Paris'e geldiğini kendi kendine soruyordu. Fakat bu sırada Piyedoştan bunu öğrenemezdi.

Piyedoş, bu yapma kıyafetin altında Tolbiyak saklı bulunduğunu bildiği cihetle, içerde ne yolda hareket etmek lâzım geleceğini kestirememiş, mütereddid kalmıştı. Odaya girdiği zaman hiç yoktan bir isim uydurduğu için, otele ne diye gelmiş olduğunu da söyliyememişti.

Baba Anri, onun bu kusurunu derhal tamir ederek:

— Verdiğim sadakaları mahalline götürdünüz değil mi? Dedi.

Sonra Tolbiyaka'a dönerek:

— Yarın gene görüşelim. müsyü Jorj Atkensi getirmeniz kararlaştığı cihetle, avdetinizi heyecanla bekliyeceğim.

— Yarın bu saatta Jorju size takdim ile şerefyap olacağım.

M. Holç ayağa kalkıp baba Anri'yi selâmlarken, Piyedoş arkadan bir takım işaretler yapıyor ve gitmesine müsaade etmeyin, demek istiyordu. Fakat prens, kendisine bir göz işareti yaparak sükûnet tavsiye etti.

Holç, daireden ayrıldıktan sonra, ilk evvel Baba Anri söze başladı:

— Onu tevkif etmenin zamanı değildir. Sefil herif, yarın şeriki cürmü ile birlikte gelecek ve benim tertip ettiğim tuzağa düşecektir.

— Fakat o yarın gelmiyecektir. Siz bu gece cereyan eden hâdiselerden bihabersiniz. Madmazel Lö Kont ile küçük Kambremer'i ve beni suda boğmak istediğini ve famuvaffak olamadığını bilmiyorsunuz.

— Ne söyleyorsun? Maksadını anlıyamıyorum. Açık konuş.

— Dinleyiniz, anlatacağım. Dün akşam İvet değirmenine girmiştim. Değirmenci bana yiyecek verdi ve bir tuza düşürdü. Beni şarap mahzeninin içine düşürdüler. Bu sukût esnasında mucize kabilinden beynim başım parçalanmadı.

Fakat mahzen içinde ne bulduğu mu biliyor musunuz?

Makasçının kızı kaçırıldığı zamandanberi buraya atılmış imiş, işi bitirileceği zamanın vuruduna intizaren burada su ve ekmek ile beslenmiş.

— Kendisini niçin birdenbire telef etmemişler?

— Bir taşla iki kuş vurmuş olmak için. Dün akşam Tolbiyak Madmazel Lö Kont'u da kaçırdı. Gece yarısı, onu da benim bulunduğum mahzenin içine attılar. Değirmencilerin plânları pek mükemmel idi. Dedeleri de haydud olan değirmenci ile karısı, konuşurlarken işittim. İki kız boğulduktan sonra cesetleri demiryolu üzerine nakledilecek ve lokomotife çiğnettirilecekti.

— Boğulduktan sonra mı dedin? Nasıl boğulmak?

— Kızların benimle beraber içinde bulundukları mahzenin yukarısında değirmen cetveline açılır bir menfezi var idi. Haydutlar cetvelin yukarı tarafındaki deliği açıp, aşağı taraftakini kapadılar. Bir çeyrek saat geçmeden, mahzeni kâmilen sular istilâ eyledi. Bereket versin, mahzendeki boş şarap fıçıları imdadımıza yetişti; onların üzerine binerek boğulmaktan kendimizi kurtardık. Yukarıdaki delikten de pek güçlükle çıkabildik. Fıçılar büyük olduğundan delikten geçmiyordu. İki kızı da sırtıma alarak yüzmeğe mecbur oldum. Ah, doğrusu ya, bu iki kız da çok metin insanlarmış. Bu felâketli anlarda bir kelime bile söylemediler.

Hakikaten böyle kızları kurtarmamak günahtır.

— Bunları hemen eve mi götürdün?

— Hayır, doğrudan doğruya götürmedim. Hemen hareket edecek katar da yok . idi. Sabaha kadar bir çiftlikte kaldık. Ahaliye bol para verdiğimden bir sualle karşılaşmadan saat onda Epinay istasyonuna giderek Paris trenine oradan bindik. Buraya geldiğimiz zaman da evvelâ küçük Mart'ı M. Kambremere teslim ettim; sonra da matmazel Lö Kontu validesinin Bolonya'daki köşkune götürdüm. Bunların avdetinden hasıl olan sevinci görmeliydiniz müsyü Anri.

— Tolbiyak'ın azimetine müsaade göstermiş olduğumu iyi bulmadın öyle mi? Fakat kendisinin işlemek tasavvurunda bulunduğu cinayetlerin delili elimizde bulundukca, her zaman için kıskıvrak bağlı demektir.

Binbaşının mirasını Atkens'le taksim etmek arzusunda bulunan bu sefil, Mari Fasiti katlettiği gibi Terez ile Mart'ı da öldürmek istiyordu. Demin söyledim ya, ikisi de yarın gelip teslim olacaklardır.

— Hayır, gelmiyeceklerdir. İvet değirmenindeki haydutların bu sırada ne yapmakta olduklarını biliyor musunuz? Su ile dolu olan mahzen derununu taharri edip, şimendifer yolu üzerine nakledilecek cesetleri çıkarmağa çalışıyorlar. Halbuki Tolbiyak bu akşam cesetlerin bulunamadığını haber alacak ve iki kızın firara muvaffak olduğunu, değirmencileri hükûmete haber vereceklerini miras mes'elesinin artık mahvolduğunu takdir edecektir. Eğer kendisini bu akşam tevkif etmiyecek olursak, artık arkasına önüne bakmayıp firar edecektir.

- Arkası var .

Yaş ve kuru meyvacılığı tetkik eden heyet gitti

Izmir'de bir salça fabrikası kurulacak..Kavun ihracına başlanıyor

Şimendifer istasyonlarında küçük ve Izmir'de de büyük bir soğuk hava deposu yapılacak.Kaliforniya usulünde üzüm kurutulmağa başlandı

İktisat Vekâletince, memlekette yaş ve kuru meyva durumunu tetkike memur edilen heyet, dün Manisa'ya gitmiştir. Heyet buradan Akhisar, Kırkağaç, Marmara havzası, Bursa ve İstanbul'a gidecek, İstanbul'dan da Trakya'ya geçecektir.

Heyet burada bulunduğu müddet zarfında bilhassa yaş meyva ihracı işini tetkik etmiş, soğuk hava deposu için bir yer tayin eylemiş ve Kaliforniya usulünde üzüm kurutulması işi ile meşgul olmuştur.

İzmir'de ilk defa olarak bu şekilde, yani potassız üzüm kurutulmasına Burnova Ziraat mektebinde başlanmış ve neticenin müsbet olacağı anlaşılmıştır. Bu şekilde kurutulan üzüm, bilhassa Almanya'da büyük bir rağbet görmekte ve Almanlar bu üzümü çerez olarak yemektedirler.

Yaş kavun ihracı için heyet burada ambalaj kutuları hazırlanmış ve bu sandıkları dün beraberinde götürmüştür. Sandıklar 8 kavun alabilecek şekilde yapılmıştır. Kırkağaç ve Akhisarda müstahsile kavunun nasıl ambalâj edileceği gösterilecek ve bu suretle sandıklar sipariş etmeleri bildirilecektir .

Bu sene, bu suretle kavun ihracına başlanılacak ve her defasında 10-20 sandık vapura yükletilerek Almanya'ya ve İngiltereye sevkedilecek, bir sandığın oraya ne kadar masraf ile gidebileceği ve kaç kuruştan satılabileceği tesbit edilecek, gelecek sene de vâsi mikyasta ihracata başlanacaktr

Soğuk hava depoları içinde tetkikatta bulunulmuştur. Bu depolar, şimendifer istasyonlarında küçük mikyasta inşa edilecek ve İzmirde de bir tane ana dopo yapılacaktır

Soğuk hava vagonu bu ufak depolardaki malları alacak ve doğruca Alsancak'ta inşası mutasavver büyük depoya getirecektir. Mal burada vapur zamanına kadar kalacak ve gene soğuk hava tertibatını havi ambarlı vapurlar Alsancak iskelesine yanaştıkları zaman vagonla oraya nakledilecektir. Bu suretle yaş meyva istihsal mıntakasından istihlâk merkezine kadar soğuk hava depoları içinde muhafaza edilerek götürülmüş olacaktır.

Yaş meyva ihracı için şimdilik iki merkez olacaktır. Bunlar İzmir, İstanbul'dur. Karadeniz ve Marmara havzasından yaş meyva, kavun, üzüm ve bilhassa elma, şeftali İstanbul'a getirilerek buradan ihraç edilecek; Ege mıntakası ve Garbî Anadolu'dan da İzmir'e gönderilerek ihraç olunacaktır.

(Devamı 4 üncü sahifede)

Alp mıntakasına ait plânlar çalınmış

Fransa erkânı harbiyesine aid mühürlü sandık yolda delinmiş...

Paris — Sair gazetesi, Fransa'nın Alp dağlarındaki askerî vaziyete dair bazı mühim vesikaların ve plânların erkânı harbiye riyasetinden çalındığını haber vermektedir. Bu gazete hâdiseyi şöyle anlatıyor:

Paris'ten Chambey'ye gelen trenin eşya vagonları açıldığı zaman, mühürlü bir sandığın delinmiş ve içindeki vesikaların yerlere saçılmış olduğu görülüyor. Bu vaziyet, hırsızların acele kaçtıklarını gösteriyordu.

Bu mühürlü sandık harbiye nezaretine aiddi. Sandığın içinde de, Millî müdafaaya aid vesikalar bulunuyordu. Bunlar, Alp mıntakası erkânı harbiye reisine gönderilmekte idi.

Zabıta ve askerî makamat sıkı bir tahkikata başlamış fakat şimdiye kedar hiçbir netice elde edilememiştir. Vak'anın Paris'te mi, yoksa yolda mı yapıldığı da meçhul kalmıştır.

Suriye'de sıcak dalgası

Hararet gölgede 55 oldu. Hayat durdu

Sıcak dalgası yazlık mezruatı mahvetti. Iki kişi öldü

Dünkü posta ile gelen Suriye ve Lübnan gazetlerinden öğrendiğimize göre, sıcak dalgası bazı yerlerde ve bilhassa Havran'da bir felâket halini almış ve hararet derecesi gölğede 55 dereceye kadar yükselmiştir.

Bu müthiş sıcak dalgası, esasen kuraklıktan müteessir olan bu mıntakadaki yazlık mezruatı da mahvetmiştir.

Bazı yerlerde sular adeta kaynamakta idi. Sıcaktan iki kişi ölmüştür.

Sıcak dalgası Raka'da 51, Şam'da da 41 i bulmuş ve bundan istifade etmek istiyen buz fabrikaları ihtikâra başlamışlardır.

Şam'da ve Berut'ta buz fabrikalarına hükûmet el koyarak polisler vasıtasile halka buz dağıtmıştır.

Cuma günü akşamı Lübnan'da sıcakla beraber kesif bir sis her tarafı kaplomış ve üç metre ötesini görmek imkânı kalmamıştır.

Bu yüzden Berutla Lübnan arasında otomobil seferlerinin tatiline mecburiyet hâsıl olmuştur.

Lübnan'daki ihtiyarları, şimdiye kadar bu derece kesif bir sis görmediklerini söylemektedirler.

Kiralık Ev

Köprü tramvay durak yerinde 681 numaralı ev kiralıktır. Evde her türlü tesisat ve konfur mevcuttur. Görmek için Köprü bakkalı bay Ahmed'e müracaat.

İzmir birinci icra memurluğundan:

İffetin Emine Hidayete olan borcundan dolayı İzmirde Odun kapı m. Odun kapı so. no. 25 ve kapıdan içeri girilince bir taşlık solda bir bodrum üstünde bir oda merdıvenle yukarıda sağda 2 karşıda 1 oda bir taraça ve bir kapıdan ufak bir yolluk üzerinde 2 oda bir hela daha aşağı enilince solda bir oda sağdan bir kapu ile yemek odası mutbah ve hela önünde ufak bir taraça Halkapınar suyu ve elektrik tesisatını havi ve 1500 lira kıymetli hanenin mülkiyeti açık artırma suretile satılığa çıkarılmıştır. Birinci artırması 21/9/936 Pazartesi günü saat 11 de yapılacaktır. Bu artırmada satış bedeli tahmin olunan kıymetin %75 ni bulursa en çok artırana ihalesi yapılacak aksi takdirde ençok artıranın taahhüdü baki kalmak şartile satiş onbeş gün daha uzatılarak ikinci artırması 7/10/936 Çarşamba günü saat 11 de yapılacaktır. Bu artırmada satış bedeli ne olursa olsun kıymetine bakılmıyarak en çok artırana ihale edilecektir. İşbu gayri menkul üzerinde herhangi bir şekilde hak talebinde bulunanlar ellerindeki resmi vesaiki ile birlikte birinci icraya yirmi gün zarfında müracaatları lâzımdır. Aksi halde hakları tapu sicilince malûm olmadıkca paylaşmadan hariç kalırlar. Satış peşin para ile olup müşteriden ayrıca %2,5 dellâliyd alınır. 1/9/936 tarihinden itibaren şartname herkese açık bulundurulacaktır. İsteklilerin %10 teminat akçesi veya banka itibar mektubu ve 34-10265 dosya no. sile birinci icraya müracaatları ilân olunur.

Kiralık ev

Göztepede tramvay caddesine yakın ve elektrik tesisatını havi beş odalı kullanışlı bir ev kiralıktır. Tutmak istiyenler gazetemiz idare memuru Hüsameddine müracaatları.

N. V.

W. F. H. Van Der Zee & Co.

DEUTSCH LEVANTE LINIE G. m. b. H.

"ARKADIA„ vapuru halen limanımızda olup ANVERS, ROTTERDAM, HAMBURG ve BREMEN limanları için yük kabul etmektedir.

"HERAKLIA„ vapuru 24 ağustosta bekleniyor, 29 ağustosa kadar ANVERS, ROTTERDAM, HAMBURG ve BREMEN limanları için yük alacaktır.

JOHNSON WERREN LİNES Ltd.

"JESMOORE„ vapuru 15 ağustosta bekleniyor, LİVERPUL ve ANVERS'ten yük boşaltarak BURGAZ, VARNA, KÖSTENCE, GALATZ SULINA ve BRAİLA limanları için yük alacaktır.

DEN NORSKE MIDDEL-HASLINJE

"BOSPHORUS„ motörü 21 ağustosta bekleniyor, İSKENDERİYE, ROUEN, HAVRE ve NORVEÇ limanları için yük alacaktır.

S. A. ROYAL HONGROISE DE NAVIGATION DANUBIENNE MARITIM BUDAPEST

"SZEGED„ motörü ağustos nihayetine doğru beklenmektedir. BELGRAD, NOVISSAT, BUDAPEST, BRATİSLAVA, VİYANA ve LİNZ için yük kabul edecektir.

SERVICE MARITIM ROUMAIN

" DUROSTOR „ vapuru 2 eylülde bekleniyor, KÖSTENCE, SULINA, GALATZ ve GALATZ aktarması olarak BELGRAD, NOVISAD, BUDAPEST, BRATISLAVA, VIYANA ve LINZ için yük kabul edecektir.

"Vapurların isimleri, gelme tarihleri ve navlun tarifeleri hakkında bir taahhüde girişilmez.„

Birinci Kordon, telefon No. 2007 — 2008

Ali Rıza Mücellithanesi

Sür'at, zarafet Ve ehveniyet

YENİ KAVAFLAR Çarşısı Numara : 34

Satılık ve kiralık

Ucuz evler

Park ve hastahane arasında Damlacık cadde-sinde 34 ve 70/1 numaralı evler gayet ucuz fiatle satılık ve kiralıktır. Taliplerin öğleden sonra Koronak yanında Hacı Sadullah otelinde Bay Şevket'e müracaatları.

Doktor Ali Agâh

Çocuk Hastalıkları mütehassısı

İkinci Beyler Sokağı No. 68 Telefon 3452

HİKÂYE

Kanun haricî

Maceramızın geçtiği devirde, kral ve beylere mahsus kimseler hemen tevkif ve idam edilirlerdi. Eğer bu gibi kimseler tutulamaz ve firara muvaffak olurlarsa, "Hariç kanun„ addolunurlar idi! Kanun harici olan bir kimsenin başını getirenlere mükâfat ve para verilir ve bütün memleket halkı bu gibi insanlara yiyecek, yatacak ve sığınacak yer vermekten menolunurdu!

Bu kararlara itaat o zamanlar güç idi; kıtlık o devirlerde her vakitki bir derd idi. Açlığın hüküm sürdüğü bir muhitte bir köylü için bıldırcınları görüpte avlamamak imkânı varmı idi? Karnı aç olan evdeki karısının ve çocuklarının açlığını bilen bir adam kraiların keyif ve zevkine mahsus olan bir yerden birkaç kuş avlamağa mecbur kalır fakat kralların zevki için her tarafa konulan bekçiler tarafından da ;ekserya tutulur idam olunur, yahud dağlara kaçmağa mecbur kalırdı.

Maceramızın geçtiği sıralarda, İngilere'de Salamon Glen, Arkibald Greti ve Tom Lin namında üç silâhşör de bu sebepten dolayı kanundan hariç ilân edilmişler ve mecburî olarak dağlara iltica etmiş idiler. Vakıa geçirdikleri hayat iyi idi, fakat içlerinden Tom Lin bazı düşünceli olmak mecburiyetinde kalıyordu, çünkü şehirde (Edit) isminde güzel ve genç bir karısı vardı. Bu karıslle üç çocuğunu düşünmekten kendini alamıyor, karısı ve çocukları aklına geldiği vakit hiçbir şeyle teselli bulamıyordu! Nihayet, bir gece iki arkadaşının elini sıkarak şehrin yolunu tuttu ve hanesinin penceresi önüne gelerek işaret verdi.

Karısı Edit, kocasının dağa çıktığındanberi, yani bir senedir gece uykularını kaybetmiş ve her vakit kocasını düşünür idi; pencereden dışarı bakınca kocasını görerek hemen içeri aldı, küçük çocuklarda uyanarak aziz babalarının etrafını aldılar; Tom Lin heğbesinden iri ve siyah bir ekmek çıkardı, birazda tuz; işte bu kara fakat bol ekmeğin sayesinde bu fakir aile ocağı bir bayram zerine döndü. Ev içinde herkes memnundu, yalnız eve merhameten alınmış bir kocaknrı var idi, ki bu kadın ailenin bu saadetini hoş görmedi ve hemen sabahleyin çıkarak hükûmete „Kanun harci Tom Lin'in hanesine geldiğini„ haber verdi; bundan maksadı da Tom,un yerini haber verenlere vadedilen beş on lira mükâfatı olmak ve cadılığı kasebilede bir bahtiyarlığı yıkmak idi!

Şehrin hâkimi bu haberi memnuniyetle aldı ve kocakarıya:

— Bu hizmetinize mükâfat verilecektir. Şimdilik şu elbiseyi alın! Diyerek kırmızı ve sarı renkli kumaştan mamul süslü bir elbise hediye etti. Ve bir takım silâhşorla Tom-linin hanesini sardı.

Tehlikeyi gören Tom tabiî teslim olmağa hazırlandı. Fakat menhus eadı: - Sakın teslim olma!. Benim odama gel, oradan daha iyi müdafaa eder ve belki hepsini de öldürürsün!. Dedi.

Zavallı Tom şaşkınlık ile koca karıyı takip etti ve nasihatı mucibince pencerenin aralığından bir ok attı, bereket versin ki ok hâkime isabet etmedi; bu hali gören zevcesi Edit:

— Koca mı silâh atmağa sevkeden hangi haindir! Diye haykırmaktan kendisini alamadı, dışarıdan silâhşörler de haneye ateş verdiler. Zavallı mahkûm karısını ve çocuklarını ateş içinden kurtararak: İşte! bütün dünyadaki servetim bunlardır. Bunlara birşey yapmayınız, fakat beni ne isterseniz yapınız! Dedi. Gene okuna davrandı, askerlerden ikisini yere serdi, sonra kılıcile mücadeleye başladı, fakat askerler pek çok olduğundan mücadelede devam mümkün olmadı ve teslim oldu. Hâkim:

— Canî herif. dedi. Seni bu defa asacağım, bakalım bakalım Salamon Glen ile Arkibald Greki dediğin heriflerin sana yardımı olacakmı?.

Hakim şehrin kapılarının kapatılmasını ve yeni bir darağacı kurulmasını emretti.

Bu aralık bir çoban bu dar ağacının kimin için kurulduğunu sordu. Tom Lin namında birisi için kurulduğu cevabını aldı. Şehirden harice gittiği vakit Salomon Glen ile Arkibalt Greti'yi buldu ve bu haberi onlara verdi.

Bu haberi alan iki arkadaş

— Arkadaşımız asılırken biz burada duramayız! dediler ve hazırlanmağa başladılar, Kararları ya Tom'u kurtarmak ya da onunla beraber ölmekti.

İki arkadaş şehre koştular fakat kapılar malûm olan emir hasebile kapanmış ve kapı bekçisi içeri girmelerine mani olmak istedi; Salomon kapıcıya:

— Sen ne yapıyorsun? dedi. Biz Kralın iki seyisiyiz. Herhalde mes'ul olmamak için bizi bırakacaksın.

Kralların insanları pek korkuttuğu ve pek büyük göründüğü o zamanda kapıcı hemen kapıları açtı ve iki arkadaş şehire girebildi. İçeri girerken de ilk işleri ahmak kapıcının boynuna atılmak ve onu öldürmek oldu.

Bu esnada Tom Lin el ve ayakları bağlı olduğu halde siyaset meydanına getirilmişti. Hakim, mezarcıya:

— Tom'un elbiseleri senindir; kendisine bir mezar hazırla!. Dedi.

Tom, idam, kararının tatbikine bir an kalmasına rağmen son derecede müsterih idi ve hâkime:

— Ben bu gece rüya gördüm, bu kazdırdığın mezara seni gömecekler, beni değil! Dedi.

Ve.. Tam bu sırada iki ok havada vızladı, birisi hâkimin kalbine saplandı, diğeri de ipi çekmek üzere olan cellâdın tam kafasına! Halk bu anî vak'a üzerine kaçışmağa başladı! Bu karışıklık sayesinde üç arkadaş ellerine geçirdikleri silâhlarla etrata dehşet saldılar; şehir halkı mühim bir düşman baskınına uğradıkları korkusile saklanacak yer ararken, Arkibald, Greti ve Salomon Gleni, Tom Lin ile zevcesi Edit'i ve çocuklarını alarak şehirden çıktılar ve kapıyı da kilitliyerek anahtarlarını götürdüler!

Bu suretle seri bir takipten kurtulan bu üç adam ve Edit'le üç çocuğu izlerini kaybederek ormana geldikleri vakit vaziyeti tetkik ettiler. İçlerinden Tom:

— Vakıa çok cesurane bır hareket yaptık; fakat kral bizim bu hareketimize karşı takibimiz için bir ordu çıkaracaktır. Bunun için sür'atle hareket ederek kralın affını istiyelim.. Dedi.

Bu fikri muvafık bulan üç arkadaş hemen Londra'ya gittiler ve kraldan af istediler. Kral:

— Siz hain adamlarsınız ve idamınız lâzımdır! Dedi.

Tom — Pekâlâ.. Fakat biz bilâ kaydu şart buraya geldik, madem ki affedilmiyoruz silâhlarımızla Londra'dan çıkmamıza müsaade veriniz!. Dedi.

Kral — Ne cesurane bir talep!. Derken, kraliçe:

— Fakat o kadar da namuskârane! Demekten kendisini alamadı. Bana ilk istiyeceğim affı bahşetmiş idiniz?. Ben de bu üç cesur adamın affını rica ediyorum.

— O halde, bu cesur adamları kraliçeye bağışlıyorum., Pekâlâ.. Şimdi gidiniz ve size yemek versinler ve sizi de hassa efradım arasına yazsınlar!..

Kral tam bu sözleri söylerken bir saii, bu üç arkadaşın çıkardıkları meseleyi krala arzetti, fakat iş işten geçmiş ve af kelimesi kralın ağzından çıkmış idi. Ve kral bu af yüzünnden hiç ziyanlı çıkmadı; sarayın en sadık, en cesur ve iş bilir adamı bu üç fedakâr adam oldu!..

Vedi Fikret

Olivier ve şürekâsı Limited vapur acentası

Pasport yolcu salonu karşısında Lekol Riz binasında no. 168 Tel. 2443

Not: Vurut tarihleri ve vapurların isimleri üzerine değişikliklerden mesuliyet kabul edilmez.

THE ELLERMAN LINES LTD.

" OPORTO „ vapuru 15 ağustos 1936 LONDRA ve ANVERS'ten gelip yük boşaltacvktır.

"FLAMINIAN„ vapuru ağustos sonunda LIVERPOOL ve SWENSEA'dan gelip yük boşaltacaktır.

DEUTSCHE LEVANTE-LINIE

"SAMOS„ vapuru 23 ağustos 1936 bekleniyor. HAMBURG BREMEN ve ANVERS'ten gelip yük boşaltacaktır.

Fratelli Sperco Vapur Acentası

ROYAL NEERLANDAIS KUMPANYASI

" ULYSSES „ vapuru 17 ağustostan 22 ağustosa kadar limanımızda olup ANVERS, ROTTERDAM, AMSTERDAM ve HAMBURG limanları için yük alacaktır.

"GANYMEDES„ vapuru 22 ağustosta beklenmekte olup yükünü tahliyeden sonra BURGAS, VARNA ve KÖSTENCE limanları için yük alacaktır.

" ORESTES „ vapuru 31 ağustosta gelip 4 eylülde ANVERS , ROTTERDAM , AMSTERDAM ve HAMBURG limanları için yük alacaktır.

SVENSKA ORIENT LINIEN

" VIKINGLAND „ motörü 17 ağustosta gelip yükünü tahliyeden sonra ROTTERDAM, HAMBURG, COPENHAGE, DANTZIG, GDYNIA, GOTEBURG, OSLO ve ISKANDINAVYA limanlarına hareket edecektir.

"NORDLAND„ motörü 28 ağustosta beklenmekte olup yükünü tahliyeden sonra ROTTERDAM, HAMBURG, COPENHAGE, DANTZIG, GDYNIA, GOTEBURG, OSLO ve ISKANDINAVYA limanları için yük alacaktır.

SERVICE MARITIM ROUMAIN

" SUÇEVA „ vapuru 26 ağustosta gelip 27 ağustosta PIRE, MALTA, MARSİLYA BRAILA ve BARSELONE hareket edecektir.

Yolcu ve yük kabul alır..

Daha fazla tafsilât almak için İkinci Kordonda Tahmil ve Tahliye binası arkasında FRATELLI SPERCO acentasına müracaat edilmesi rica olunur. Navlonlardaki ve hareket tarihlerindeki değişikliklerden acente mesuliyet kabul etmez.

Telefon: 2004/2005/2663

BAŞDURAK

Hamdi Nüzhet Sıhhat Eczanesi

Yalnız taze temiz ve ucuz ilâç ve tuvalet çeşitleri satar.

IZMIR

Pamuk Mensucatı

Türk Anonim Şirketi

Şirketin Merkez ve Fabrikası: Izmir'de Halkapınardadırr. Yerli pamuğundan At, Tayyare, Köpekbaş, Değirmen, Geyik ve Leylek Markalarını havi her nevi Kapot bezi imal eylemekte olup malları Avrupa'nın ayni tip mensucatına faiktır.

Telefon No. 2211 ve 3067

Telgraf adresi: Bayrak Izmir

Izmir Yün Mensucatı Türk A. Şirketinin

Halkapınar kumaş fabrikası

Tarafından mevsim dolayısile yeni çıkardığı kumaşlar:

Sağlam

Zarif

Ve ucuzdur

Yeni yaptıracağınız elbiseler için bu mamulâtı tercih ediniz

Satış Yerleri

Birinci Kordonda 186 numarada ŞARK HALI T. A. Ş.

Mimar Kemalettin caddesinde FAHRI KANDEMİR Oğlu

Pürjen Şahap *Tesiri tabiî, eşsiz bir müshildir. Okadar zararsızdır ki gebelere kalk, böbrekleri rahatsız ve tansıyonları yüksek olanlara bile Doktorlar bunu tavsiye ederler*

SON TELGRAFLAR

Arap çeteleri Yahudi mahallelerini ateşe veriyorlar

Yafada örfî idare ilân edildi. Dün 9 Yahudi ve üç Ingiliz öldürüldü. Nablüs dağlarında çarpışmalar oldu

Berlin 19 (Radyo)— Filistinde vaziyet çok vahimdir. Arap milliyetperverleri mücadeleye büyük bir azimle devam etmektedirler Dün, İngiliz askerleri ile Nablus dağlarında bir çarpışma olmuş, her iki taraftan da birkaç kişi ölmüş ve yaralanmıştır.

Arap milliyetperverleri, şimdi, çeteler halinde Yahudi mahallelerine baskınlar yapmakta ve evlere ateş vermektedirler.

Dün, bir trene bomba atılmış, 11 kişi ölmüş, 9 kişi ağır surette yaralanmıştır. Ölenlerden 8 i Yahudi, üçü İngilizdir. Bir tren de hattan çıkarılmıştır.

Kudüs 19 (Radyo) — Yafada örfi idare ilân edilmiştir. Sabahları, saat 8 den evvel hiçbir ferd sokağa çıkmıyacak ve akşam saat 5 de herkes evine girip kapanmak mecburiyetinde kalacaktır.

8inci Edvard Adryatik sahillerinde bir ay kalacak

Dün kral şerefine Dubrovnik'te büyük şenlikler yapıldı

Belgrad 19 (Radyo) — Ingiltere Kralı şerefine yapılan millî tören, büyük bir memnuniyet doğurmuştur. Kral 8 inci Edvard, maiyeti erkânile birlikte Dubrovnik şatosunda dün öğle yemeğini yemiştir.

Kral, otomobille sahile gelmiş ve halkın alkışları arasında Nahlin yatına binmiştir.

İngiltere'nin Dubrovnik fahri konsolosu, Kralın Dubrovnikte gördüğü tekâmülden çok memnun olduğunu söylemiştir.

Kral, Dalmaçya'da bir ay kadar oturacaktır.

Kralın yanında bulunan Harbiye Nazırı Dük Koper, Kralın merasimden hoşlanmadığını ve Adiryatik sahillerinde alelâde bir türist gibi seyahat ettiğinden, kendisinin rahat bırakılmasını rica eylemiştir.

Yugoslav ordusu manevralara başlıyor

Komşu devletler ateşemiliterleri manevraları takip edecek

Belgrad 19 (Radyo) — Yugoslavya ordusu yarından itibaren manevralara başlıyor. Manevraların Ağustosun 25 inci gününe kadar devam edecek ve komşu devletler ateşemiliterleri kâmilen bu manevraları takip edecektir.

Tevkifat devam ediyor

Sigorta şirketinden binlerce lira çekmişler.

Doktor ve avukatların da dahil olduğu bir dolandırıcı şebekesi meydana çıkarıldı

Istanbul 19 [Hususî]— Ünyon sigorta şirketini dolandıranlardan birkaç kişi daha tevkif edilmiştir. Müddeiumumiliğin yaptığı tahkikat neticesinde şebekenin çok geniş olduğu anlaşılmıştır.

Birkaç avukat, doktor ve bazı hükûmet tabiplerin de dahil bulunduğu bu şebeke, şimdiye kadar sigorta şirketinden binlerce lira çekmiştir.

Anlaşıldığına göre, Ünyon şirketini dolandırabilmek için sureti mahsusada bazı kimseler hayatını sigorta ettirmekte ve sonra bunların öldükleri ileri sürülerek aileleri tarafından tazminat alınmakta imiş.

Bu iş de doktorlar ile avukatlar da mühim rol oynamışlardır. Dün akşama kadar 12 kişi tevkif edilmiş bulunuyordu. Gece de 4 kişinin daha tevkif edildiği söyleniyor. Bunlar arasında yalnız doktor Asaf'ın ismi öğrenilebilmiştir. Şirketten, diri adamları ölmüş gibi göstererek para çeken dolandırıcıların muhakemesine derhal başlanacaktır. Hâdise, İstanbul'da nefretle karşılanmıştır.

Küçük seyyahlar Izmir'de

Atatürk'ün ellerini öpecekler, çocukların gezdirilmesini istiyecekler

Ankara'da odun ve kömür tüccarı Hüseyin Orak'ın on iki yaşında kızı Zekâvet, 9 yaşında, kızı Semavet ve yedi yaşında kardeşleri Yılmaz, bir müddet evvel beraberce Ankara'dan hareketle bir memleket seyahatine çıkmışlar, bütün şark ve cenubî Anadolu vilâyetlerini dolaştıktan, buralarda birçok eserleri görüp malûmat topladıktan sonra evvelki akşam Aydın'dan şehrimize gelmişlerdir. 3 kardeş, kendi başlarına yapmakta oldukları bu seyahatten çok memnundurlar. Başlarından hiçbir hâdise geçmemiştir.

Zekâvet gazetecilere:

— Yalnız Diyarıbekir Polis müdürü bizim seyyah olduğumuza inanmadı. Telgrafla Ankara'dan sordu. Cevap gelince bizi serbest bıraktı. Aydın'da da bir polis memuruna seyyah olduğumuzu zorlukla inandırabildik.

Demektedir. Buradan Manisa Bandırma yolu ile Istanbula gidecek Atatürk'ün ellerini öpecekler ve her yıl memlekette çocuklar için iki ay gezinti tertip edilmesini istiyeceklerdir

Çek ordusu manevrası

Prag 18 (A.A) — Ecnebi heyetler Çek ordusunun 20-25 Ağustosta yapacağı manevralarda hazır bulunmak üzere buraya gelmişlerdir.

İtalya - Yugoslavya

Ticaret muahedesi müzakerelerine başlandı

Belgrad 19 (Radyo) — Yugoslavya hariciye nazırı M. Milval Pilya, Yugoslavya ile Italya arasında akdolunacak ticaret muahedesi hakkında Italya'nın cevabını almıştır. Şimdilik; bir modüs - vivendi yapılacak ve bilahare esaslı bir surette muahede akdolunacaktır.

Yugoslavya'nın, yakında Ingiltere ile de anlaşmak üzere olduğu söyleniyor.

Amerika'da

2 milyon kişiye yardım edilecek

Vaşington, 18 (A.A) — Çiftliklerle ziraatle meşgul cemaatler tarafından iaşeleri temin edilmekte olan iki milyondan fazla adama mahsulâtın busene uğramış olduğu hasar dolayısile hazine tarafından yardım yapılması mecburiyeti hasıl olacaktır.

Karadeniz'de spor

Bolu, 18 (A.A) — Düzce spor alanında Adapazar sporcularile Düzce spor kulüpleri arasında yapılan fudbol maçında adalı sporcular 3—1 galip gelmişlerdir.

Maç çok heyecanlı ve kalabalık idi. Bu maç gençlere spor için yeni bir heves hızı vermiştir.

Bira grevi

Belgrad, 19 (Radyo) — Bira için bir haftadanberi başlıyan grev devam ediyor.

Patras'taki zelzele

Atina; 19 (Hususi) — Patras'ta vukubulan zelzeleden bir zarar olmamıştır.

Yaş ve kuru meyvacılığı tetkik eden heyet gitti

(Baştarafı 2 inci sahifede)

Karadeniz'in mayhuş elmaları, Alman piyasalarında çok aranmaktadır. Almanya, hariçten senede 12 milyon marklık kuru elma idhal etmektedir.

Yaş ve kuru meyva ihracatı tanzim edildikten sonra, haricî ticaretimizde büyük bir fark görülebilecektir.

İktısad vekâleti, İzmir ve havalisindeki tomates fazlalılığını da nazarıdikkate almış, en çok tomates yetişen mıntakaların tesbitine bu heyeti memur eylemiştir. Bu mıntakalarda bir veya iki salça fabrikası yapılacak ve harice salça ihracatı tmin olunacaktır. Bu suretle tomatesler çürümekten kurtarılacağı gibi, müstahsil de malını iyi fiatle satabilecek ve daimî müşteri bulabilecektir. Kurulması mukarrer olan salça fabrikalarından birinin de İzmir'e olması muhakkak gibidir.

Izmir ithalât gümrüğü müdürlüğünden:

Kabin

S. no.	Adet	Marka no.	Malın kıymeti L. K.	Eşyanın cinsi	Kilo G.	Tes. no.
1	1	35. S. F. D. M. M 1583 1617	130 00	Demir çivi	2946 500	81

Yukarıda yazılı eşya 26/8/936 ncı çarşamba günü saat 14 de açık artırma suretile dahile satılamadığı takdirde ayni günde de ecnebi memlekete götürülmek üzere satılacağından işine gelenlerin ithalât gümrüğü satış komisyonuna müracaatları ilân olunur. 2534

Osmanlı Tarihinde Girid Hâdiseleri

— 7 —

Padişah sadrâzama karşı bire adam, diye söze başladı

Kethüda kadının odun meselesine ehemmiyet vermiyecek kadar da anut idi. Hakkı da yok değildi. Bir sadrazam nihayet sarayın kethüda kadının vekilharcı olamazdı ya. Fakat bunu deli bir adam, sultan İbrahim anlarsa dinler mi idi, hiç?..

Cinci hoca ve Yusuf paşa, Kara Mustafa paşanın ortadan kaldırılmasına kat'î surette azmetmişlerdi. Maamafi Kara Mustafa paşa da bu iki adamın muzir olduklarına inanmış, bunların vücudlarının izalesi için fırsat kollamakta ve... Hattâ fırsat hazırlamakta idi. Fakat berikiler içeriden, kadınlarla iş görüyorlardı Bununçün bu hâdiseki fırsat bilmişler ve kethüda kadını İbrahime şikâyete sevketmişlerdi.

Hem de nasıl şikâyet?.

Kethuda kadın başına kara bir çatkı sarmış ve:

— Sultanım, velinimetim.. Bu Kara Mustafa nice oluyor ki senin iraden ahkâmına muhalefet ediyor.. Bütün menafii, ezvakı kendine hasretmiş, senin en sadık cariyenin ocağını söndürmek için 500 araba odunu bizden esirgeyor.. Bu halleri görmeğe tahammülüm kalmamıştır. Beni azad ile, uzak diyarlara gönder, bunları bu gözlerim bir daha görmesin..

Demiş ve ağlıyarak başını sarayın yaldızlı kuppesine kaldırmış:

— Yarab.. Hayatımı şuracıkta al!. Diye niyazda bulunmuştu.

Çok mahirane, daha doğrusu tam yerine göre oynatan bu oyun heman tesirini göstermiş idi.

İbrahim, gömleğinden kurtulmuş bir deli gibi yerinden fırlamış ve:

— Çabuk bana Kara Mustafa'yı çağırın! Diye bağırmıştı.

Halbuki sadrâzam Kara Mustafa paşa divanda idi. Cihanın en geniş ve büyük hükûmetinin en mühim meselelerini tetkik ve müzakere ile meşgul idi. Divanın usulu veçhile henüz iki saat daha devamı lâzımdı.

(Arkası var)

İzmir sicilli ticaret memurluğundan:

(Raşid - Kayıra) ticaret unvanile İzmir'de eski Kasaplarda 21 numarada sadeyağ, peynir vesaire ticaretini yapan Raşid Kayira'nın işbu ticaret unvanı ticaret kanunu hükümlerine göre sicilin 1821 numarasına kayt ve tescil edildiği ilân olunur.

İzmir sicilli ticaret memurluğu resmî mühürü ve F. Tenik imzası

İzmir ahkâmı şahsiye sulh hukuk hakimliğinden:

İzmirde yeni Ahmet ağa mahallesinde tapu senedinde 9 numara tajlı 5 yeni kadastro plânında dudu sokağında 217 metro murabbaı üzerine bina edilmiş kâgir palamut mağazasının muhammen kıymeti 3804 liradır.

Bu mülk 4320 sehimden ibaret olup bundan ölü fatma zehraya ait yalnız 180 sehmi 3804 lira üzerinden satılacaktır.

Yukarıda cinsi ve mahallı yazılı mülkün ölü fatma zehranın veresesine ait olup aralarında taksimi kabil olmadığından mahkemenin verdiği kararla ve açık arttırma suretile satılığa çıkarılmıştır. birinci satış günü 21/9/936 tarihine müsadif pazartesi günü saat 14 te İzmirde bahçeli handa ahkâmı şahsiye sulh hukuk mahkemesinde yapılacaktır. bu satış gününde mülke konulan kıymet % 75 şini bulmassa satış 15 gün daha geri bırakılır. bu da 9/10/936 cuma günü saat 14 yapılacaktır.

Arttırmaya iştirâk edebilmek için % 75 buçuk pey akçesi veya millî bir banka mektubu getirmek lâzımdır. müzayede kaymesi herkesin göre bilmesi için mahkeme salonuna asılmıştır. daha fazla izahat almak isteyenler hergün mahkeme kalemine müracaatları ilân olunur.

Eden

Ispanya hâdiselerini tetkik etti

Londra, 19 (Radyo) — Eden, dün gece Lord Halifaks ile uzun müddet Ispanya hâdisatını ve umumî siyaseti tetkik ve müzakere eylemiştir.

331 doğumlu İhtiyat zabitleri çağrılıyor

İzmir askerlik şubesinden:

1 — Yedek subay yetişecek kısa hizmetlilerden 331 doğumlu ve bunlarla muamele görenler ve daha evelki doğumlulardan olupta muhtelif sebeblerle geri kalmış deniz sınıfından gayri sınıflara ayrılmış olanlardan yalnız askeri 1 tam ehliyetnamesi olanlar Eylûl 936 tarihinde yedek subay okulu komutanlığı hazırlık kıt'asında bulunmak üzere sevkedileceklerinden 25 Ağustos 936 gününde hüviyet cüzdanı (nüfus tezkeresi) ve tam askeri ehliyatnameleri beraberlerinde olduğu halde şubeye müracaatları.

2 — Tam vaktinde yedek subay okulu komutanları hazırlık kıt'asında bulunmıyanlar hakkında kanunî muamelenin tatbik olunacağı ilân olunur.

Zayi

Ziraat bankası İzmir şubesinden aldığım 2865 numaralı tasarruf cüzdanımı kaybettim. Yenisini çıkarttığım için eskisinin hükmü kalmadığı ilân olunur.

İzmirde Ali ağa mahallesinde Eda